



**SONG DA 6**



**CÔNG TY CỔ PHẦN SÔNG ĐÀ 6**  
[www.songda6.com.vn](http://www.songda6.com.vn)



**ANH HÙNG LAO ĐỘNG THỜI KỲ ĐỔI MỚI**

**HỒ SƠ NĂNG LỰC**

## ➤ TỔNG QUAN VỀ CÔNG TY

- **Tên công ty:** Công ty Cổ phần Sông Đà 6
- **Tên tiếng Anh:** Song Da 6 Joint Stock Company
- **Trụ sở chính:** Toà nhà TM, Khu đô thị Văn Khê, Phường La Khê, Quận Hà Đông, Hà Nội
- **Tel:** 024.2225 3666 | **Fax:** 024.2225 3366
- **Website:** www.songda6.com.vn
- **Email:** congtycophansongda6@songda6.com.vn
- **Mã số thuế:** 4400135552
- **Vốn điều lệ:** 347.716.110.000 VNĐ

### Số liệu 5 năm

Tổng doanh thu (2013-2018): **5.124** tỷ đồng  
Tổng tài sản năm 2018: **1.491** tỷ đồng  
Vốn chủ sở hữu năm 2018: **464** tỷ đồng

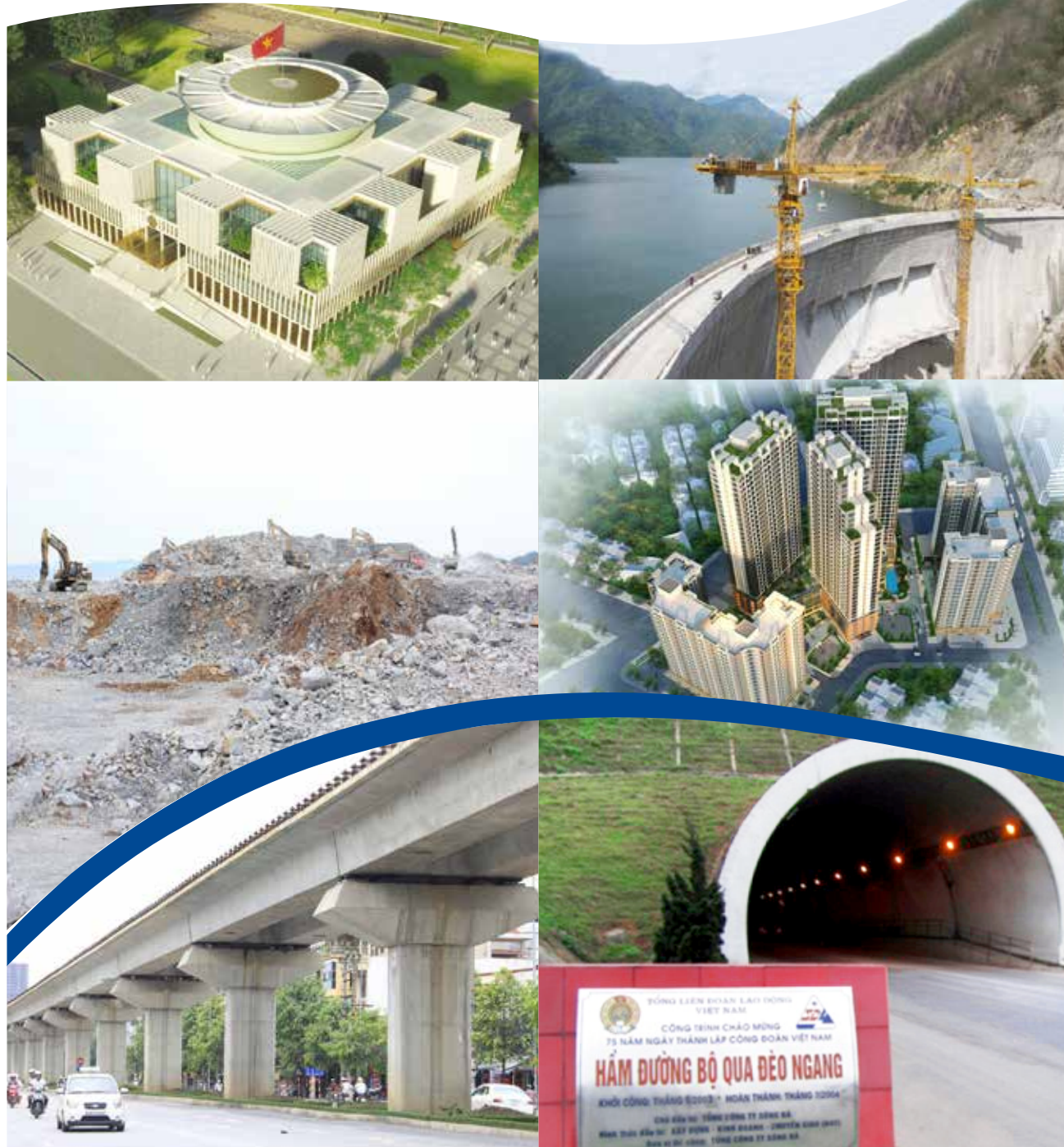

## ➤ LỊCH SỬ HÌNH THÀNH VÀ PHÁT TRIỂN

1/5/1983

Ngày thành lập với tên ban đầu là Công ty xây dựng Thủy Công - Tiền thân của Công ty Cổ phần Sông Đà 6.

1986 - 1995

Sông Đà 6 vinh dự đón nhận “Huân chương Lao động hạng Nhì” năm 1986; đón nhận “Huân chương Lao động hạng Nhất” năm 1989; đón nhận “Huân chương Độc lập hạng Ba” năm 1995; đón nhận “Huân chương Chiến công hạng Ba” năm 1996.

3/1/2006

Công ty Cổ phần Sông Đà 6 chính thức đi vào hoạt động dưới hình thức Công ty Cổ phần theo giấy chứng nhận đăng ký kinh doanh số 3903000072 do Sở Kế hoạch và Đầu tư tỉnh Gia Lai.

25/12/2006

Sông Đà 6 chính thức được niêm yết và giao dịch tại Sở Giao dịch Chứng khoán Hà Nội.

12/2011

2011 Công ty Cổ phần Sông Đà 6 vinh dự được Đảng và Nhà nước trao tặng danh hiệu: “Anh hùng Lao động thời kì đổi mới” và “Huân chương Độc lập hạng Nhì”.

## ➤ SƠ ĐỒ TỔ CHỨC

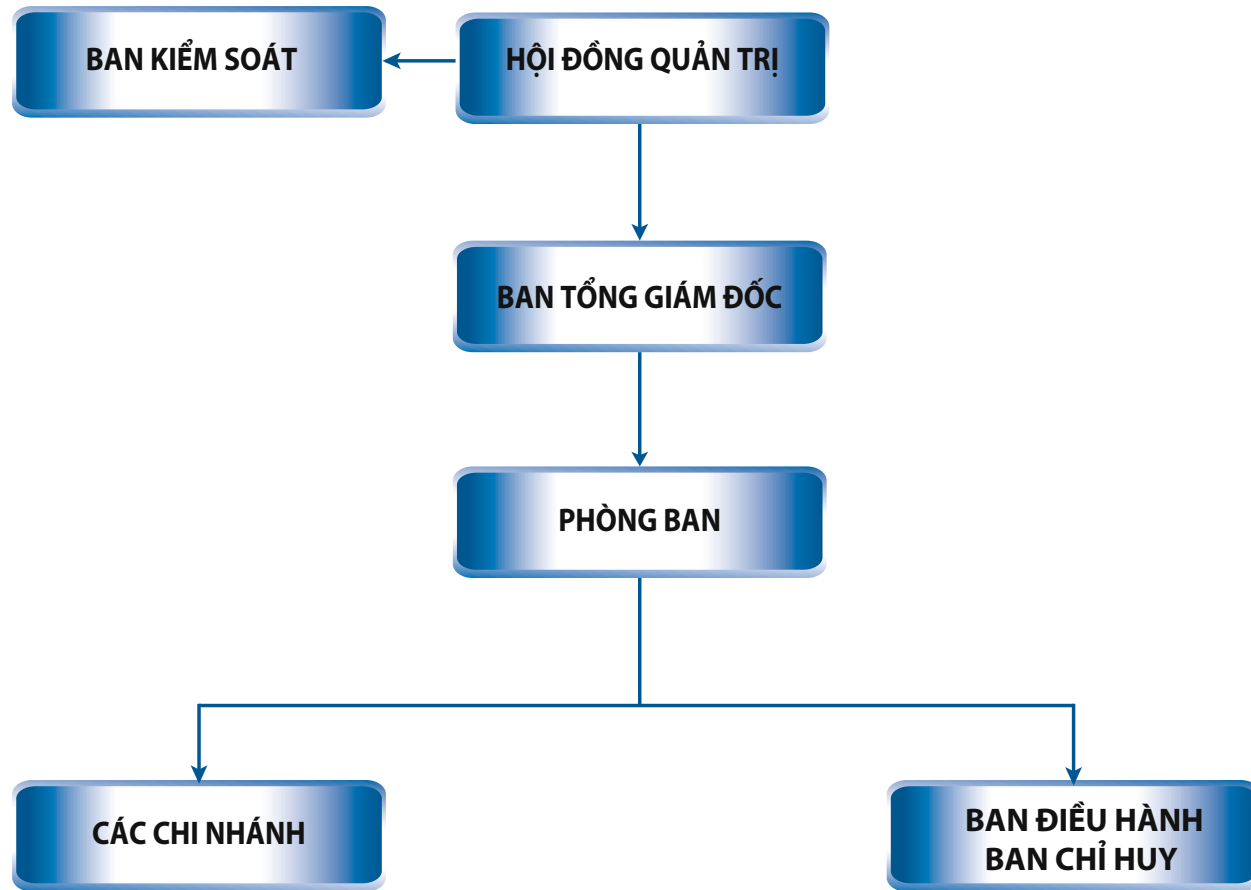

Ông **Đặng Quốc Bảo**  
Chủ tịch HĐQT



Ông **Đào Xuân Tuấn**  
Tổng giám đốc

## ➤ CHỨNG CHỈ CHẤT LƯỢNG

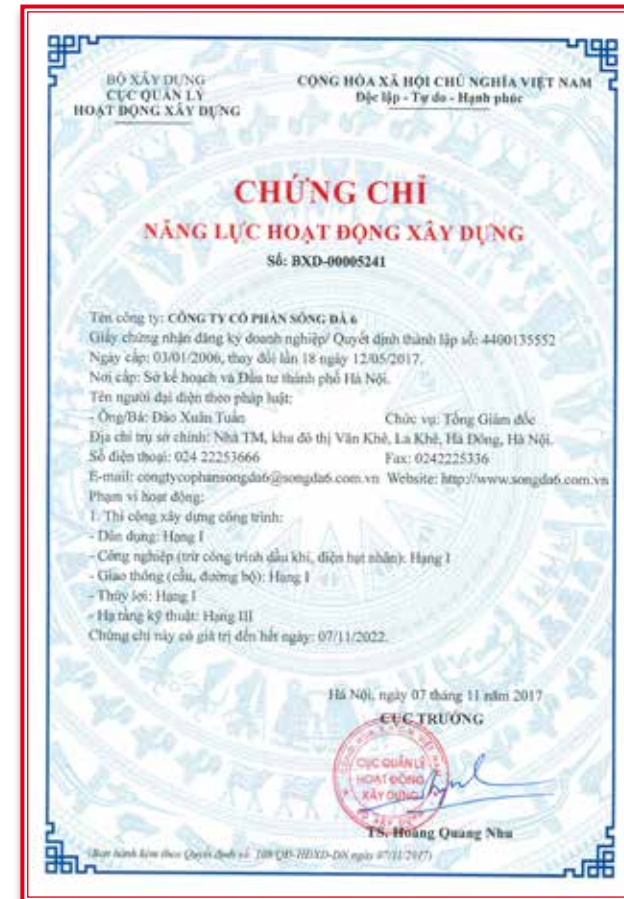

## » CÁC DANH HIỆU, CHỨNG CHỈ CHẤT LƯỢNG

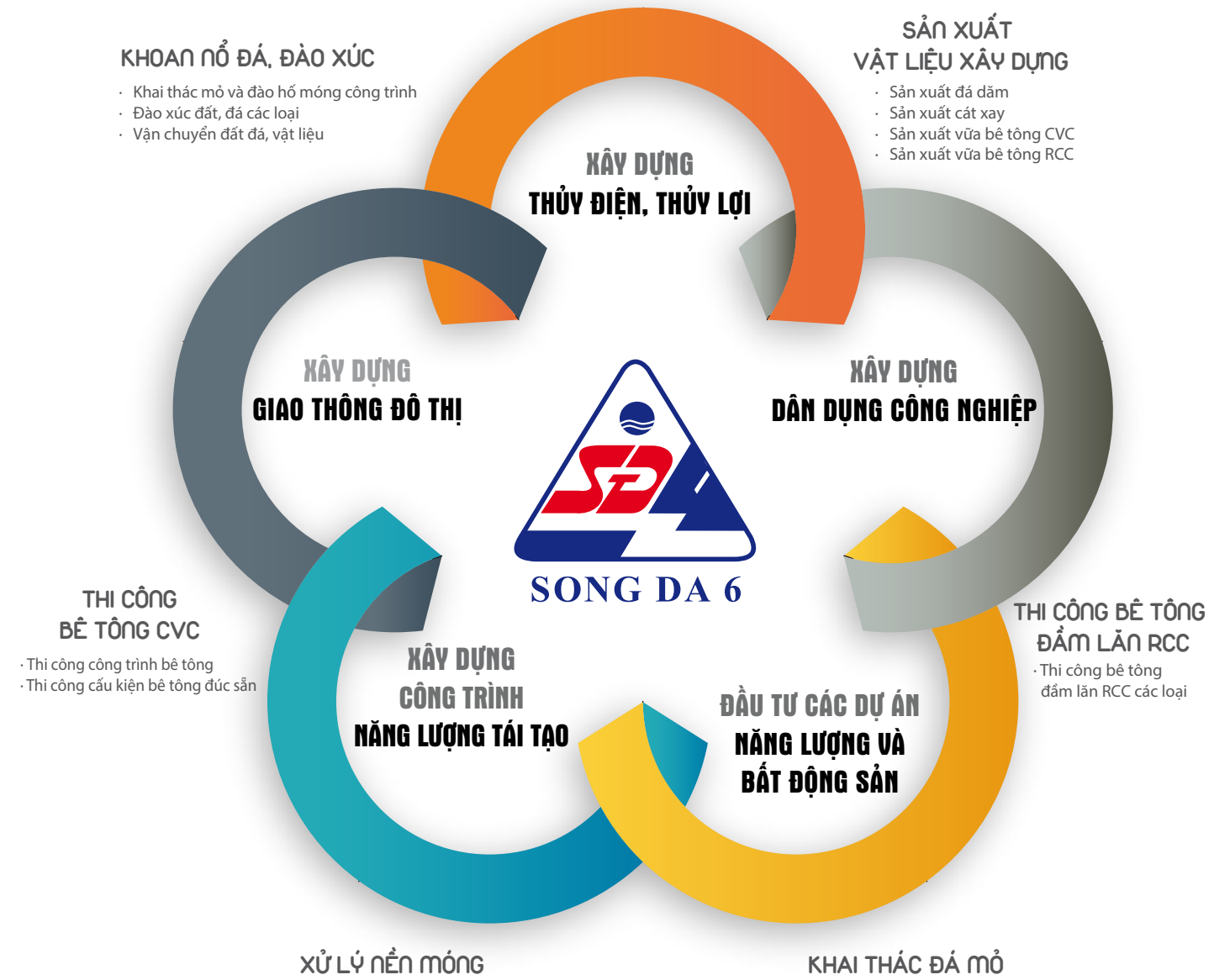

Phát huy thế mạnh truyền thống của những người thợ Sông Đà cùng sự trải nghiệm trên mỗi công trình trọng điểm cấp quốc gia, Thương hiệu Sông Đà 6 là nhà thầu xây dựng chuyên nghiệp, Tổng thầu EPC tại Việt Nam và quốc tế.

## ➤ LĨNH VỰC XÂY DỰNG THỦY ĐIỆN

Xây dựng thủy điện là lĩnh vực thế mạnh của Sông Đà 6. Với đội ngũ cán bộ, kỹ sư giàu kinh nghiệm, đủ năng lực đảm nhiệm các công việc từ khảo sát, lập dự án đầu tư, thiết kế biện pháp thi công đến tổ chức thi công các công trình thủy điện có công suất lớn. Với hệ thống trang thiết bị đồng bộ, hiện đại, Sông Đà 6 đã làm chủ công nghệ thi công tiến tới làm chủ đầu tư các dự án thủy điện trong nước và quốc tế, góp phần giảm thiểu tình trạng thiết hụt điện năng trong cả nước.

### CÁC DỰ ÁN TIÊU BIỂU

#### DỰ ÁN TRONG NƯỚC:

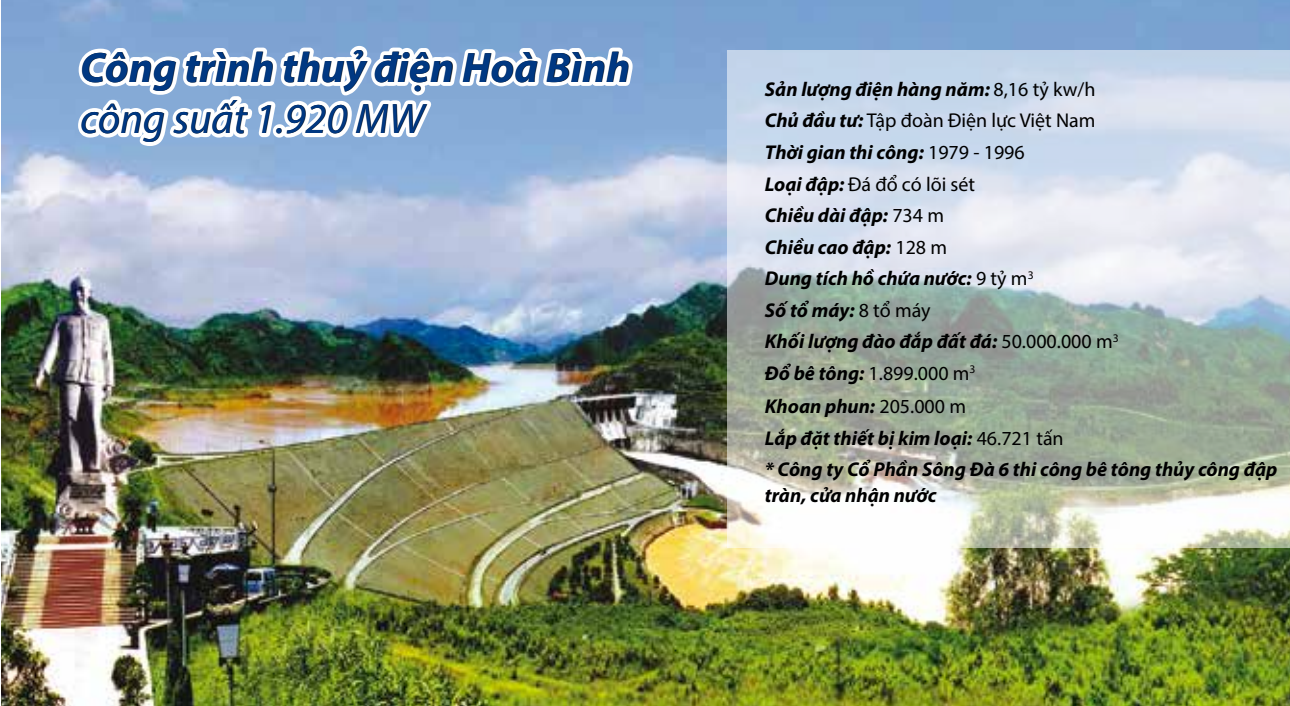

### Công trình thủy điện Hoà Bình công suất 1.920 MW

**Sản lượng điện hàng năm:** 8,16 tỷ kw/h  
**Chủ đầu tư:** Tập đoàn Điện lực Việt Nam  
**Thời gian thi công:** 1979 - 1996  
**Loại đập:** Đá đổ có lõi sét  
**Chiều dài đập:** 734 m  
**Chiều cao đập:** 128 m  
**Dung tích hồ chứa nước:** 9 tỷ m<sup>3</sup>  
**Số tổ máy:** 8 tổ máy  
**Khối lượng đào đắp đất đá:** 50.000.000 m<sup>3</sup>  
**Đổ bê tông:** 1.899.000 m<sup>3</sup>  
**Khoan phun:** 205.000 m  
**Lắp đặt thiết bị kim loại:** 46.721 tấn  
**\* Công ty Cổ Phần Sông Đà 6 thi công bê tông thủy công đập tràn, cửa nhận nước**



### Công trình thủy điện Yaly công suất 720 MW

**Chủ đầu tư:** Tập đoàn Điện lực Việt Nam  
**Thời gian thi công:** 1993 - 2000  
**Loại đập:** Đá đổ, lõi sét  
**Chiều cao đập:** 60 m  
**Dung tích hồ chứa nước:** hơn 1 tỷ m<sup>3</sup>  
**Số tổ máy:** 4 tổ máy  
**Khối lượng đào đắp đất đá:** 18.000.000 m<sup>3</sup>  
**Đổ bê tông:** 5.010.000 m<sup>3</sup>  
**Khoan phun:** 116.000 m  
**Lắp đặt thiết bị kim loại:** 17.500 tấn  
**Khoan hãm:** 7.582 m  
**\* Công ty Cổ Phần Sông Đà 6 thi công bê tông, đập tràn, cửa nhận nước, nhà máy**



### Công trình thủy điện Cần Đơn - công suất 77,6 MW



**Chủ đầu tư:** Công ty CP Thủy điện Cần Đơn  
**Thời gian thi công:** 2000 - 2004  
**Loại đập:** Đập bê tông trọng lực  
**Chiều dài đập:** 745 m  
**Chiều cao đập:** 45,5 m  
**Dung tích hồ chứa nước:** 165,5 triệu m<sup>3</sup>  
**Số tổ máy:** 2 tổ máy  
**Khối lượng đào đắp:** 2.000.000 m<sup>3</sup>  
**Đổ bê tông:** 219.000 m<sup>3</sup>  
**Khoan phun:** 8.377 m  
**Lắp đặt thiết bị kim loại:** 3.730 tấn  
**\* Công ty Cổ Phần Sông Đà 6 thi công bê tông thủy công, nhà máy**

### Công trình thủy điện Sê San 3A - công suất 108 MW

**Chủ đầu tư:** Công ty CP đầu tư và phát triển điện Sê San 3A  
**Thời gian thi công:** 2002 - 2007  
**Loại đập:** Đập bê tông trọng lực  
**Chiều dài đập theo đỉnh:** 110,73 m  
**Chiều cao đập lớn nhất:** 35 m  
**Chiều rộng đỉnh đập:** 13m  
**Mức nước dâng trung bình:** 36 m  
**Dung tích hồ chứa nước:** 80,6 triệu m<sup>3</sup>  
**Số tổ máy:** 2 tổ máy  
**Khối lượng đào đắp:** 820.10<sup>3</sup> m<sup>3</sup>  
**Đổ bê tông:** 282,73.10<sup>3</sup> m<sup>3</sup>  
**\* Công ty Cổ Phần Sông Đà 6 là tổng thầu xây lắp**



### Công trình thủy điện Sê San 4 - công suất 360 MW



**Chủ đầu tư:** Tập đoàn Điện lực Việt Nam - EVN  
**Thời gian thi công:** 2003 - 2010  
**Chiều dài đập theo đỉnh:** 850 m  
**Chiều cao đập lớn nhất:** 74,13 m  
**Chiều rộng đỉnh đập:** 10 m  
**Loại đập:** Đập bê tông RCC  
**Mức nước dâng trung bình:** 36 m  
**Dung tích hồ chứa nước:** 893 triệu m<sup>3</sup>  
**Số tổ máy:** 3 tổ máy  
**Khối lượng đào đắp:** 2 triệu m<sup>3</sup> đất đá  
**Đổ bê tông:** 1,42.10<sup>6</sup> m<sup>3</sup>  
**Khoan phun:** 53,79.10<sup>3</sup> m dài  
**\* Công ty Cổ Phần Sông Đà 6 thi công đổ bê tông RCC đập dâng và CVC đập tràn, nhà máy.**

## Công trình thủy điện Sơn La - công suất 2400 MW

**Dự án thủy điện lớn nhất Đông Nam Á**

**Chủ đầu tư:** Tập đoàn Điện lực Việt Nam

**Thời gian thi công:** 2005 - 2012

**Sản lượng điện hàng năm:** 9.429 tỷ kWh

**Giá trị hợp đồng với SĐ6:** 430 tỷ đồng

**Loại đập:** Đập bê tông trọng lực - BT RCC

**Chiều cao đập lớn nhất:** 138,1 m

**Dung tích hồ chứa nước:** 9,26.10<sup>6</sup> m<sup>3</sup>

**Số tổ máy:** 6 tổ máy

**\* Công ty Cổ Phần Sông Đà 6 thi công 1 phần gian biến thế, gian lắp ráp và kênh xả nhà máy**



## Công trình thủy điện Lai Châu - công suất 1200 MW

**Chủ đầu tư:** Tập đoàn Điện lực Việt Nam

**Thời gian thi công:** 2011-2016

**Giá trị hợp đồng với SĐ6:** 710 tỷ đồng

**Loại đập:** Đập bê tông trọng lực

**Số tổ máy:** 2 tổ máy

**\* Công ty Cổ Phần Sông Đà 6 thi công gian biến thế, gian lắp ráp và kênh xả nhà máy**



## Công trình thủy điện Hòa Na - công suất 180 MW

**Chủ đầu tư:** Tập đoàn Dầu khí QGVN

**Giá trị hợp đồng với SĐ6:** 359 tỷ đồng

**Thời gian thi công:** 2008 - 2013

**Loại đập:** Đập bê tông trọng lực

**Chiều dài đập theo đỉnh:** 366,9 m

**Chiều cao đập lớn nhất:** 244,6 m

**Chiều rộng đỉnh đập:** 8 m

**Số tổ máy:** 2 tổ máy

**Diện tích lưu vực:** 5.345 Km<sup>2</sup>

**\* Công ty Cổ Phần Sông Đà 6 thi công đập dâng, đập tràn**



## Công trình thủy điện Đồng Nai 5 - công suất 150 MW

**Chủ đầu tư:** Tập đoàn CN Than - Khoáng sản Việt Nam (TKV)

**Thời gian thi công:** 2013 - 2015

**Giá trị hợp đồng với SĐ6:** 670 tỷ đồng

**Chiều dài đập:** 471 m

**Chiều cao đập:** 72 m

**Chiều rộng đỉnh đập:** 10 m

**Loại đập:** Đập bê tông RCC

**Số tổ máy:** 02 tổ máy

**\* Công ty Cổ Phần Sông Đà 6 thi công bê tông RCC đập dâng và bê tông CVC đập tràn**



## Công trình thủy điện Huệ Quang - công suất 520 MW

**Chủ đầu tư:** Tập đoàn Điện lực Việt Nam - EVN

**Giá trị hợp đồng với SĐ6:** 1.500 tỷ đồng

**Thời gian thi công:** 2007 - 2016

**Loại đập:** Đập bê tông trọng lực

**Chiều dài đập theo đỉnh:** 267 m

**Chiều cao đập lớn nhất:** 374 m

**Dung tích hồ chứa nước:** 184,2 triệu m<sup>3</sup>

**Số tổ máy:** 2 tổ máy

**Khối lượng đào đắp đất đá:** 2.869.400 m<sup>3</sup>

**Đổ bê tông:** 936.720 m<sup>3</sup>

**Khoan phun:** 30.050 m

**Lắp đặt thiết bị kim loại:** 13.378,2 tấn

**\* Công ty Cổ Phần Sông Đà 6 thi công bê tông CVC đập dâng, đập tràn và bê tông kết cấu hạng mục nhà máy ngầm**



## Công trình thủy điện Nậm Chiến 1 - công suất 200 MW



**Chủ đầu tư:** Công ty CP thủy điện Nậm chiến 1  
**Giá trị hợp đồng với SD6:** 172 tỷ đồng  
**Thời gian thi công:** 2005 - 2012  
**Chiều cao đập lớn nhất:** 135 m  
**Số tổ máy:** 2 tổ máy  
**\* Công ty Cổ Phần Sông Đà 6 thi công hạng mục hệ thống đập rò**



## Công trình thủy điện Pắc Ma - công suất 140 MW

**Chủ đầu tư:** Công ty CP thủy điện Pắc Ma  
**Giá trị hợp đồng với SD6:** 652 tỷ đồng  
**Thời gian thi công:** 2016 - 2019  
**Số tổ máy:** 4 tổ máy  
**\* Công ty Cổ Phần Sông Đà 6 thi công bê tông tuyến đập và nhà máy thủy điện**



## Công trình thủy điện Đồng Văn - công suất 28 MW

**Chủ đầu tư:** Cty CP Thủy điện Đăkrông  
**Giá trị hợp đồng với SD6:** 298 tỷ đồng  
**Thời gian thi công:** 2015 - 2017  
**Loại đập:** Đập bê tông trọng lực  
**Chiều dài đập:** 229,19 m  
**Chiều cao đập:** 51,8 m  
**Số tổ máy:** 2 tổ máy  
**Khối lượng đào đắp:** 483.000 m<sup>3</sup>  
**Khối lượng bê tông:** 131.030 m<sup>3</sup>  
**Khoan phun chống thấm:** 4.750 m<sup>3</sup>  
**\* Công ty Cổ Phần Sông Đà 6 là tổng thầu xây lắp dự án**



## Công trình thủy điện Nậm Cùm 4 - công suất 54 MW

**Chủ đầu tư:** CTCP thủy điện Nậm Cùm  
**Giá trị hợp đồng với SD6:** 400 tỷ đồng  
**Thời gian thi công:** 2017 - 2019  
**Loại đập:** Đập bê tông trọng lực  
**Số tổ máy:** 2 tổ máy  
**Khối lượng thi công bê tông:** 160.450 m<sup>3</sup>  
**\* Công ty Cổ Phần Sông Đà 6 thi công đập CVC**



## Công trình thủy điện Sử Pán 1 - công suất 30 MW

**Chủ đầu tư:** Công ty CP Việt Long  
**Giá trị hợp đồng với SD6:** 120 tỷ đồng  
**Thời gian thi công:** 2016 - 2017  
**Loại đập:** Đập vòm  
**Số tổ máy:** 2 tổ máy  
**Khối lượng thi công bê tông:** 55.000 m<sup>3</sup>  
**\* Công ty Cổ Phần Sông Đà 6 thi công đập rò**



## Công trình thủy điện Sông Mã 3 - công suất 29.5 MW



**Chủ đầu tư:** CTCP Đầu tư & Xây dựng Đông Á  
**Giá trị hợp đồng với SĐ6:** 247 tỷ đồng  
**Thời gian thi công:** 2016 - 2018  
**Loại đập:** Đập bê tông trọng lực  
**Số tổ máy:** 2 tổ máy  
**Khối lượng thi công bê tông:** 141.200 m<sup>3</sup>  
**\* Công ty Cổ Phần Sông Đà 6 thi công đập CVC**

## Công trình thủy điện Sông Lô 2 - công suất 28 MW

**Chủ đầu tư:** Cty TNHH Thanh Bình  
**Giá trị hợp đồng với SĐ6:** 251,81 tỷ đồng  
**Thời gian thi công:** 2015 - 2018  
**Loại đập:** Đập bê tông trọng lực  
**Chiều dài đập:** 173,20 m  
**Chiều cao đập:** 36,2 m  
**Số tổ máy:** 2 tổ máy  
**Diện tích lưu vực:** 8.330 km<sup>2</sup>  
**Khối lượng đào đắp:** 294.140 m<sup>3</sup>  
**Khối lượng bê tông đổ:** 61.520 m<sup>3</sup>  
**\* Công ty Cổ Phần Sông Đà 6 là tổng thầu xây lắp**



## Công trình thủy điện Nậm Lúc - công suất 24MW

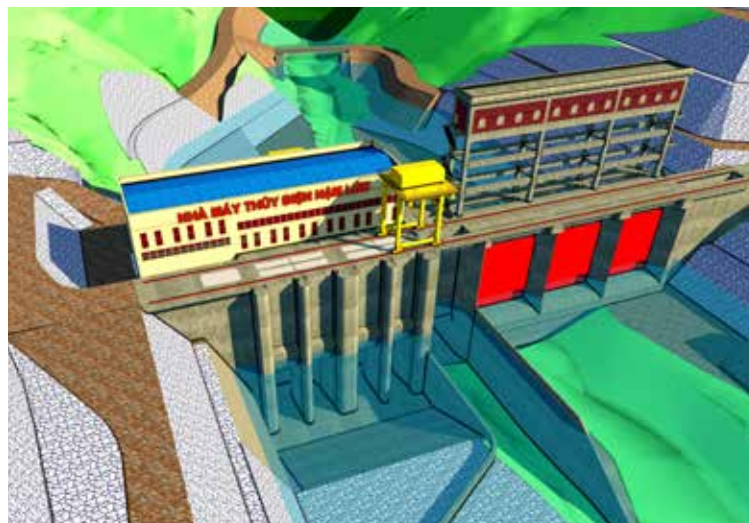

**Chủ đầu tư:** CT CP Thủy điện Đô Nam Á Nậm Lúc  
**Thời gian thi công:** 2018 ÷ 2019  
**\* Công ty Cổ Phần Sông Đà 6 là tổng thầu xây lắp**

## DỰ ÁN NƯỚC NGOÀI:

### Công trình thủy điện Xekaman 1 - công suất 290 MW

**Chủ đầu tư:** Công ty CP Điện Việt - Lào  
**Giá trị hợp đồng với SĐ6:** 631,27 tỷ đồng  
**Thời gian thi công:** 2010 - 2015  
**Loại đập:** Đập bê tông đầm lăn  
**Chiều dài đập:** 310 m  
**Chiều cao đập:** 120 m  
**Số tổ máy:** 2 tổ máy  
**Khối lượng bê tông:** 880.000 m<sup>3</sup>  
**Diện tích lưu vực:** 3.580 km<sup>2</sup>  
**Diện tích hồ chứa:** 4.8 km<sup>2</sup>  
**\* Công ty Cổ Phần Sông Đà 6 thi công bê tông nhà máy và sản xuất bê tông RCC**



### Công trình thủy điện Xekaman 3 - CHDCND Lào công suất 250 MW

**Chủ đầu tư:** Công ty CP Điện Việt - Lào  
**Giá trị hợp đồng với SĐ6:** 639 tỷ đồng  
**Thời gian thi công:** 2006 - 2011  
**Chiều dài đập theo đỉnh:** 650 m  
**Chiều cao đập lớn nhất:** 94 m  
**Chiều rộng đỉnh đập:** 10 m  
**Dung tích hồ chứa nước:** 930 triệu m<sup>3</sup>  
**Số tổ máy:** 2 tổ máy  
**Khối lượng đào đắp:** 8,5 triệu m<sup>3</sup>  
**Đổ bê tông:** 2,46 triệu m<sup>3</sup>  
**Đào hầm:** 8,79. 10<sup>3</sup> m dài  
**\* Công ty Cổ Phần Sông Đà 6 thi công bê tông CFRD (Bê tông bản mặt) và bê tông nhà máy**





## Công trình thủy điện Xekaman Sanxay - công suất 32 MW

**Chủ đầu tư:** Công ty CP Điện Việt - Lào  
**Giá trị hợp đồng với SĐ6:** 285 tỷ đồng  
**Thời gian thi công:** 2016 - 2017  
**Loại đập:** Đập bê tông trọng lực  
**Chiều dài đập:** 166,6 m  
**Chiều cao đập:** 26 m  
**Số tổ máy:** 2 tổ máy  
**Khối lượng bê tông:** 66.298 m<sup>3</sup>  
**Dung tích hồ chứa nước:** 8.56 triệu m<sup>3</sup>  
**Dung tích lưu vực:** 3.740 km<sup>2</sup>  
**\* Công ty Cổ Phần Sông Đà 6 là tổng thầu xây lắp**



## Công trình thủy điện Nậm Theun 1 - công suất 650 MW

**Chủ đầu tư:** CH DC nhân dân Lào  
**Thời gian thi công:** 2017-2022  
**Loại đập:** Đập bê tông đầm lăn (RCC)  
**\* Công ty Cổ Phần Sông Đà 6 thi các hạng mục bê tông, cửa nhận nước, đập tràn, ...**



## LĨNH VỰC XÂY DỰNG DÂN DỤNG

Trước xu thế hội nhập kinh tế quốc tế, với mục tiêu phát triển bền vững, gia tăng việc làm cho CBCNV, Sông Đà 6 đã tham gia xây dựng các công trình dân dụng, các khu đô thị lớn, góp phần thay đổi diện mạo đất nước.

### CÁC CÔNG TRÌNH TIÊU BIỂU

#### Công trình Nhà Quốc Hội



**Chủ đầu tư:** Bộ Xây Dựng  
**Giá trị hợp đồng với SĐ6:** 470 tỷ đồng  
**Thời gian thi công:** 2011 - 2015  
**Địa điểm xây dựng:** Lô D & E - khu Trung tâm chính trị Ba Đình - Hà Nội.  
**Quy mô công trình:** 2 tầng hầm, 5 tầng nổi, Tổng diện tích sàn 63.240 m<sup>2</sup>  
**\* Công ty Cổ Phần Sông Đà 6 thi công 2 tầng hầm và 1/4 khối lượng phần thân tòa nhà Quốc Hội**

#### Tòa nhà 18T1 - HH6 - KĐT Nam An Khánh

**Chủ đầu tư:** Công ty cổ phần Sông Đà - Hoàng Long  
**Giá trị hợp đồng với SĐ6:** 267 tỷ đồng  
**Thời gian thi công:** 2014 - 2016  
**Địa điểm xây dựng:** Lô đất HH6 - khu đô thị mới Nam An Khánh, huyện Hoài Đức - Hà Nội  
**Quy mô công trình:** 1 tầng hầm, 18 tầng nổi, tổng diện tích sàn 44.300 m<sup>2</sup>  
**\* Công ty Cổ Phần Sông Đà 6 là tổng thầu dự án**



#### Tòa nhà CT3 - KĐT X2 Đại Kim

**Chủ đầu tư:** TCT đầu tư phát triển nhà và đô thị Bộ quốc phòng (MHDI)  
**Giá trị hợp đồng với SĐ6:** 271 tỷ đồng  
**Thời gian thi công:** 2/2018 - 9/2019  
**Địa điểm xây dựng:** Phường Đại Kim, Quận Hoàng Mai, TP. Hà Nội  
**Quy mô công trình:** 3 tầng hầm, 28 tầng nổi  
**\* Công ty Cổ Phần Sông Đà 6 là tổng thầu dự án**



## Tòa nhà 32T - HH6 - KĐT Nam An Khánh

**Chủ đầu tư:** Công ty cổ phần Sông Đà - Hoàng Long  
**Giá trị hợp đồng với SD6:** 295 tỷ đồng  
**Thời gian thi công:** 2015 - 2018  
**Địa điểm xây dựng:** Lô đất HH6 - khu đô thị mới Nam An Khánh, Huyện Hoài Đức - Tp. Hà Nội  
**Quy mô công trình:** 32 tầng, diện tích 1 sàn 49.300 m<sup>2</sup>  
**\* Công ty Cổ Phần Sông Đà 6 là tổng thầu dự án**



## Tòa nhà CT2 - Khu đô thị Văn Khê

**Chủ đầu tư:** Công ty cổ phần Sông Đà 6  
**Giá trị hợp đồng với SD6:** 214 tỷ đồng  
**Thời gian thi công:** 2007 - 2010  
**Địa điểm xây dựng:** Khu đô thị Văn Khê, Hà Đông, thành phố Hà Nội.  
**Quy mô công trình:** 1 tầng hầm, 25 tầng nổi, diện tích 1 sàn 42.750 m<sup>2</sup>  
**\* Công ty Cổ Phần Sông Đà 6 là chủ đầu tư và tổng thầu thi công**



## Tòa nhà TM - Khu đô thị Văn Khê



**Chủ đầu tư:** Công ty cổ phần Sông Đà 6  
**Giá trị hợp đồng với SD6:** 73 tỷ đồng  
**Thời gian thi công:** 2009 - 2010  
**Địa điểm xây dựng:** Khu đô thị Văn Khê, Hà Đông, Tp. Hà Nội.  
**Quy mô công trình:** 1 tầng hầm, 10 tầng nổi, diện tích 1 sàn 8.460 m<sup>2</sup>.  
**\* Công ty Cổ Phần Sông Đà 6 là chủ đầu tư và tổng thầu thi công**

## Nhà ở phục vụ cán bộ cấp thứ trưởng và tương đương công tác tại các cơ quan của Quốc Hội - Khu đô thị Xuân Phương

**Chủ đầu tư:** Công ty cổ phần đầu tư đô thị và KCN Sông Đà 7  
**Giá trị hợp đồng với SD6:** 62 tỷ đồng  
**Thời gian thi công:** 2010 - 2011  
**Địa điểm xây dựng:** Khu đô thị mới Xuân Phương, Từ Liêm, Hà Nội



**DỰ ÁN NHÀ Ở PHỤC VỤ CHO CẤP THỨ TRƯỞNG VÀ TƯƠNG ĐƯƠNG HIỆN ĐANG ĐƯƠNG CHỨC CÔNG TÁC TẠI CÁC CƠ QUAN CỦA QUỐC HỘI**  
**ĐỊA ĐIỂM XÂY DỰNG:** Ô ĐẤT TT9-TT10 KHU ĐÔ THỊ MỚI XUÂN PHƯƠNG, TỪ LIÊM, HÀ NỘI  
**CHỦ ĐẦU TƯ:** CÔNG TY CỔ PHẦN ĐẦU TƯ ĐÔ THỊ VÀ KHU CÔNG NGHIỆP SÔNG ĐÀ 7 - VĂN PHÒNG QUỐC HỘI  
**CƠ QUAN THIẾT KẾ:** CÔNG TY TƯ VẤN ĐẠI HỌC XÂY DỰNG

## ➤ LĨNH VỰC XÂY DỰNG CÔNG NGHIỆP

### Nhà máy xi măng Luks

**Chủ đầu tư:** Công ty TNHH Luks tỉnh Thừa Thiên Huế  
**Giá trị hợp đồng với SD6:** 30 tỷ đồng  
**Thời gian thi công:** 2004 - 2007  
**Quy mô công trình:** 2,4 triệu tấn/ năm



### Nhà máy xi măng Hạ Long

**Chủ đầu tư:** Công ty Cổ Phần Xi Măng VICEM Hạ Long  
**Quy mô công trình:** 2,07 triệu tấn/năm  
**\* Công ty Cổ Phần Sông Đà 6 khai thác, vận chuyển đá vôi cung cấp cho nhà máy xi măng**



## ➤ LĨNH VỰC XÂY DỰNG GIAO THÔNG

### CÁC CÔNG TRÌNH TIÊU BIỂU

#### Hầm đường bộ qua Đèo Ngang

**Chủ đầu tư:** Tập đoàn Sông Đà  
**Thời gian thi công:** 2003 - 2004  
**Chiều dài hầm chính:** 495 m  
**Chiều rộng:** 11,5 m  
**Chiều cao:** 7,5 m  
**\* Công ty Cổ phần Sông Đà 6 thi công hệ thống kết cấu**



#### Công trình đường sắt trên cao Bến Thành - Suối Tiên TP. Hồ Chí Minh

**Chủ đầu tư:** UBND thành phố Hồ Chí Minh  
**Giá trị hợp đồng với SD6:** 67 tỷ đồng  
**Thời gian thi công:** 2015 - 2016  
**\* Công ty Cổ phần Sông Đà 6 thi công thân trụ, nền móng**



#### Công trình đường sắt trên cao Cát Linh - Hà Đông - Hà Nội

**Chủ đầu tư:** Bộ giao thông vận tải  
**Giá trị hợp đồng với SD6:** 58 tỷ đồng  
**Thời gian thi công:** 2013 - 2014  
**\* Công ty Cổ phần Sông Đà 6 thi công thân trụ, nền móng, cọc nhồi**



## ➤ LĨNH VỰC XÂY DỰNG NĂNG LƯỢNG TÁI TẠO

Với sự trưởng thành qua nhiều dự án trọng điểm cấp quốc gia cùng định hướng phát triển lĩnh vực kinh doanh theo hướng đa dạng hóa ngành nghề, Sông Đà 6 luôn sẵn sàng hợp tác đầu tư và thi công các hạng mục thuộc lĩnh vực năng lượng tái tạo trong và ngoài nước phục vụ đặc lực cho việc cung cấp điện lưới trong cả nước và thúc đẩy phát triển các ngành kinh tế khác.

### DỰ ÁN ĐIỆN GIÓ CÀ NÁ



### DỰ ÁN ĐIỆN MẶT TRỜI



## ➤ NĂNG LỰC THIẾT BỊ THI CÔNG

Công ty CP Sông Đà 6 có trên 400 đầu xe máy thiết bị với tổng giá trị đầu tư 500 tỷ đồng bao gồm: Dây truyền nghiền đá, cát (trạm nghiền đá, cát METSO công suất 500.000 m<sup>3</sup>/năm; TDSU-90; PDSU-110; CEMCO TUBOR 80 công suất từ 180-:-250 T/h...), hệ thống trạm trộn bê tông các loại (trạm trộn bê tông lạnh công suất từ 60-:-125 m<sup>3</sup>/h), cần trục tháp 12 tấn; cần trục tháp MD 900B 50 tấn; cần trục xích 20-:-70 tấn, thiết bị thi công cơ giới máy khoan đá Furukawa, máy đào xúc, ô tô tự đổ, xe vận chuyển bê tông... Một trong những ưu điểm và thế mạnh của Sông Đà 6 chính là năng lực xe máy, thiết bị thi công hiện đại và đồng bộ. Đa phần xe máy thiết bị của công ty đều được sản xuất theo dây truyền công nghệ của các nước G7 và Bắc Âu không chỉ tạo ra những sản phẩm xây dựng chất lượng, an toàn mà còn giảm thiểu tác động đến môi trường.

### BẢNG TỔNG HỢP THIẾT BỊ THI CÔNG CHÍNH

STT	Tên TSCĐ	Đơn vị	Thông số	Số lượng (chiếc)
1	Máy ủi	CV	110-:-180	8
2	Máy đào	m <sup>3</sup>	0,8-:-3,6	19
3	Máy xúc lật	m <sup>3</sup>	2,2-:-3,2	22
4	Cần trục tháp MD 900B	Tấn	50	2
5	Cần trục tháp	Tấn	10-:-12	9
6	Cần trục bánh xích, lốp	Tấn	25-:-70	11
7	Trạm trộn bê tông	m <sup>3</sup> /h	60-:-125	9
8	Máy khoan đá	mm	76-:-105	5
9	Máy nén khí	m <sup>3</sup> /ph	2-:-30	7
10	Trạm nghiền cát, đá	T/h	150-:-350	7
11	Ô tô vận chuyển bê tông	m <sup>3</sup>	6-:-8	36
12	Ô tô tự đổ	m <sup>3</sup>	12-:-25	63
13	Máy phát điện	KVA	50-:-500	12

## ➤ NĂNG LỰC THI CÔNG CƠ GIỚI



Máy khoan đá Furukawa tại mỏ đá công trình thủy điện XeKaman 3



Máy khoan đá thủy lực



Thi công cơ giới



Máy đào bánh xích CAT



Máy xúc lật



Máy đầm



Đội xe vận chuyển bê tông và vật liệu phát động phong trào thi đua tại công trường thủy điện Huội Quảng



Xe vận chuyển đá cấp nhà máy Xi măng Hạ Long



Xe vận chuyển bê tông

## ➤ Sản xuất vật liệu

- + Sản xuất đá dăm: 1.000.000 m<sup>3</sup>/năm
- + Sản xuất cát xay: 600.000 m<sup>3</sup>/năm



Trạm nghiền sàng cát đá 350 T/h



Trạm nghiền sàng cát đá 250 T/h

## Sản xuất bê tông <<

- + Sản xuất vữa bê tông CVC (lạnh): 500.000 m<sup>3</sup>/năm
- + Sản xuất vữa bê tông RCC (lạnh): 800.000 m<sup>3</sup>/năm

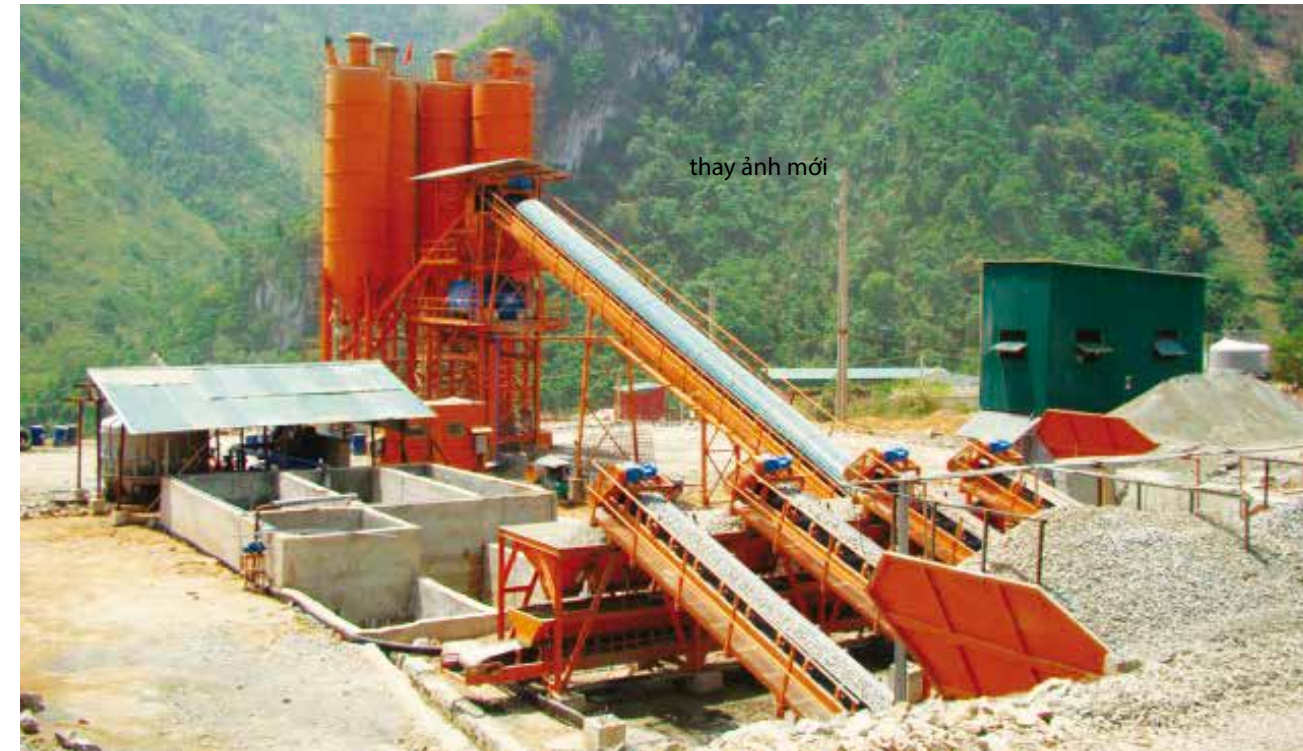

Trạm trộn bê tông CVC (lạnh) 120m<sup>3</sup>/h



Trạm trộn bê tông RCC

## THI CÔNG BÊ TÔNG

Phát huy thành quả có được sau hơn 30 năm nỗ lực hoạt động, với ý thức làm chủ công nghệ tiên tiến, hiện đại cùng sự năng động và sáng tạo không ngừng, đến nay năng lực thi công của Sông Đà 6 đã được nâng cao vượt bậc.



Hệ thống băng tải bê tông tại công trình thủy điện đồng nai 5



Công nghệ thi công đầm lặn trên công trình thủy điện Đồng Nai 5



Cầu trục tháp Potain thi công tại Thủy điện Sê San 4



Cầu trục tháp Potain và cầu 1200 tấn thi công tại Nhà Quốc Hội và Hội trường Ba Đình mới

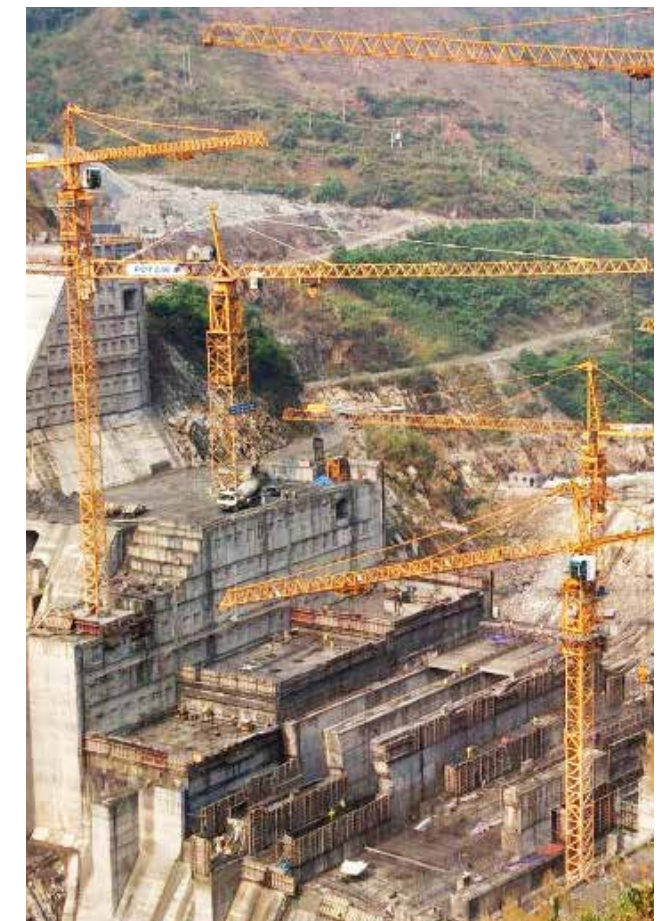

Cầu trục tháp MD-900B và Zoomlion thi công tại Thủy điện Huệ Quảng

**ĐĂNG KÝ KINH DOANH CỦA CÔNG TY CỔ PHẦN SÔNG ĐÀ 6**

**CÁC ĐƠN VỊ ĐỐI TÁC  
CỦA CÔNG TY CỔ PHẦN SÔNG ĐÀ 6** <<

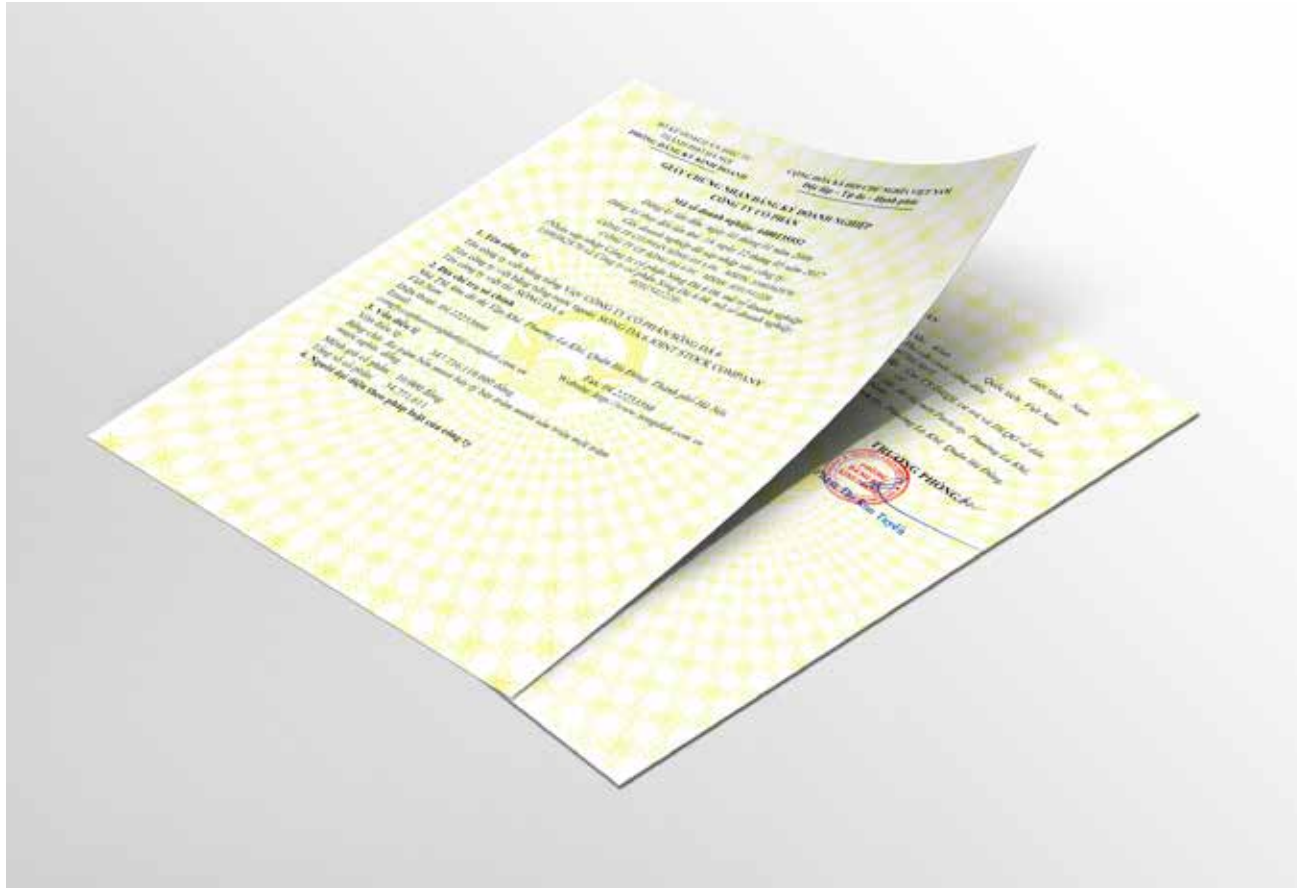

SỞ KẾ HOẠCH VÀ ĐẦU TƯ      CỘNG HÒA XÃ HỘI CHỦ NGHĨA VIỆT NAM  
THÀNH PHỐ HÀ NỘI      Độc lập - Tự do - Hạnh phúc  
PHÒNG ĐĂNG KÝ KINH DOANH

**GIẤY CHỨNG NHẬN ĐĂNG KÝ DOANH NGHIỆP  
CÔNG TY CỔ PHẦN**

Mã số doanh nghiệp: 4400135552  
 Đăng ký lần đầu: ngày 03 tháng 01 năm 2006  
 Đăng ký thay đổi lần thứ: 18, ngày 12 tháng 05 năm 2017

Các doanh nghiệp đã sáp nhập vào công ty:  
 CÔNG TY CỔ PHẦN SÔNG ĐÀ 6.06      MSDN: 3300362970  
 CÔNG TY CP SÔNG ĐÀ 6.04      MSDN: 0101341220  
 (Nhận sáp nhập Công ty cổ phần Sông Đà 6.06, mã số doanh nghiệp: 3300362970 và Công ty cổ phần Sông Đà 6.04, mã số doanh nghiệp: 0101341220)

**1. Tên công ty**  
 Tên công ty viết bằng tiếng Việt: CÔNG TY CỔ PHẦN SÔNG ĐÀ 6  
 Tên công ty viết bằng tiếng nước ngoài: SONG DA 6 JOINT STOCK COMPANY  
 Tên công ty viết tắt: SÔNG ĐÀ 6

**2. Địa chỉ trụ sở chính**  
 Nhà TM, khu đô thị Văn Khê, Phường La Khê, Quận Hà Đông, Thành phố Hà Nội, Việt Nam  
 Điện thoại: 04.22253666      Fax: 04.22253366  
 Email:      Website: <http://www.songda6.com.vn>  
[congty@phansongda6@songda6.com.vn](mailto:congty@phansongda6@songda6.com.vn)

**3. Vốn điều lệ**  
 347.716.110.000 đồng  
 Bằng chữ: Ba trăm bốn mươi bảy tỷ bảy trăm mười sáu triệu một trăm mười nghìn đồng  
 Mệnh giá cổ phần: 10.000 đồng  
 Tổng số cổ phần: 34.771.611

**4. Người đại diện theo pháp luật của công ty**

\* Họ và tên: ĐÀO XUÂN TUẤN      Giới tính: Nam  
 Chức danh: Tổng giám đốc  
 Sinh ngày: 25/04/1977      Dân tộc: Kinh      Quốc tịch: Việt Nam  
 Loại giấy tờ chứng thực cá nhân: Thẻ căn cước công dân  
 Số giấy chứng thực cá nhân: 001077013018  
 Ngày cấp: 22/11/2016      Nơi cấp: Cục CS ĐKQL cư trú và DLQG về dân cư

Nơi đăng ký hộ khẩu thường trú: 5/9 Th3 (M), dđ thị trấn Parkcity, Phường La Khê, Quận Hà Đông, Thành phố Hà Nội, Việt Nam  
 Chỗ ở hiện tại: 5/9 Th3 (M), dđ thị trấn Parkcity, Phường La Khê, Quận Hà Đông, Thành phố Hà Nội, Việt Nam

**TRƯỞNG PHÒNG**   
 Phạm Thị Kim Tuyền





## » ĐỐI TÁC KHÁCH HÀNG



**EVN**

Tập đoàn Điện lực Việt Nam



**PETROVIETNAM**

Tập đoàn dầu khí quốc gia Việt Nam



**VINACOMIN**

Tập đoàn than khoáng sản Việt Nam



Công Ty Cổ Phần xi măng Hạ Long



**CẦN ĐƠN**

Công ty cổ phần thủy điện Cần Đơn



**EVNPECC1**

Công ty cổ phần Tư vấn điện I



Cục đường sắt Việt Nam



Tập đoàn Hưng Hải



Tập đoàn Bitexco

**BINHDIEN HJSC**

Công ty cổ phần thủy điện Bình Điền



Công ty cổ phần thủy điện Hương Sơn



Công ty cổ phần thủy điện Nậm Chiến



Công ty cổ phần Việt Long



Công ty cổ phần long việt



Công ty TNHH Thanh Bình



Công ty cổ phần thủy điện Hủa Na



Công ty cổ phần ĐT PT KĐT & KCN Sóng Đà - SUDICO

**S3A**  
KẾT NỐI NIỀM TIN

Công ty cổ phần thủy điện Sê San 3A



Công ty cổ phần thủy điện Sê San 4A



Công ty CP Việt Lào

## » ĐỐI TÁC VỀ TÀI CHÍNH



Samsung E&C



Hyundai E&C



Posco E&C



Ngân hàng đầu tư và phát triển việt nam BIDV



Ngân hàng TMCP công thương việt nam VietinBank



Ngân hàng TMCP ngoại thương Vietcom Bank

## » ĐỐI TÁC VỀ CUNG CẤP THIẾT BỊ, VẬT TƯ



Công ty TNHH xi măng  
Luks Việt Nam



Công Ty Cổ Phần xi măng  
Hạ Long



Công ty CP Kinh doanh  
Xi măng Miền Bắc



Liugong



Hitachi



Sakai



Công ty Cổ phần Thép  
Việt - Ý (VIS)



Viện máy và dụng cụ  
công nghiệp - IMI



Công ty TNHH điện lạnh  
Thiên Phúc



Lioa



Misubishi



Airman



Potain Tower crane



Furukawa



Komatsu



Nikon



Daewoo



Faw



Caterpillar



Hyundai



Dongfeng



Thaco



Faw



Zoomlion



Kobelco



Sumitomo



## TRỤ SỞ CHÍNH

Tòa nhà TM, Khu đô thị Văn Khê,  
Phường La Khê, Quận Hà Đông, TP Hà Nội  
Điện thoại: 024.22253666  
Fax: 024.22253366  
Email: [congtycophansongda6@songda6.com.vn](mailto:congtycophansongda6@songda6.com.vn)  
Website: [www.songda6.com.vn](http://www.songda6.com.vn)